



# Gremiumsprofil IHK-Gremium Altdorf

Stand Juli 2020

## Mitglieder des IHK-Gremiumsausschusses Altdorf 2020|24

### Vorsitz

Bernd Härtlein, H & C GmbH & Co. KG, Schwarzenbruck

### Stellvertretende Vorsitzende

Bettina Gmehling, maGme Maschinenbau Gmehling e.K., Altdorf b. Nürnberg  
Hanns-Ulrich Bollmann, Verlag "Der Bote" Hanns Bollmann GmbH & Co., Feucht  
Karl Schulz, Rummelsberger Dienste für Menschen gemeinnützige GmbH,  
Schwarzenbruck  
Christian Meier, INCOTEC GmbH & Co. KG, Altdorf b. Nürnberg



## Mitglieder des IHK-Gremiums Ausschusses Altdorf 2020/24



**Dipl.-Ing Bollmann,  
Ulrich**

Verlag "Der Bote" Hanns  
Bollmann GmbH & Co.



**Döllinger, Richard**  
TRIAMED GmbH



**Architekt Fischer,  
Werner Georg**

Fischer Planen und Bauen  
GmbH (FPB)



**Förster, Matthias**

Döbrich & Heckel GmbH Co  
KG



**Gmehling, Bettina**

maGme Maschinenbau  
Gmehling e. K.



**Härtle, Bernd**

H & C GmbH & Co. KG



**Kolb, Matthias**

ZIPPEL AG



**Dipl.-Ing.(TU) Künstner,  
Steffen**

JUGARD+KÜNSTNER  
GMBH



**Matschke, Volker**

Raiffeisenbank Altdorf-Feucht  
eG



**Meier, Christian**

INCOTEC GmbH & Co. KG



**Reitenspies, Hans-  
Jürgen**

ReiColor Chemie-GmbH  
Chemische-und Lackfabrik



**Schulz, Karl**

Rummelsberger Dienste für  
Menschen gemeinnützige  
GmbH



**Dr. Sell, Jennifer**

E-T-A Elektrotechnische  
Apparate GmbH



**Stiefel, Damaris**

Technische Akademie  
Wuppertal e.V.

## Das IHK-Gremium Altdorf

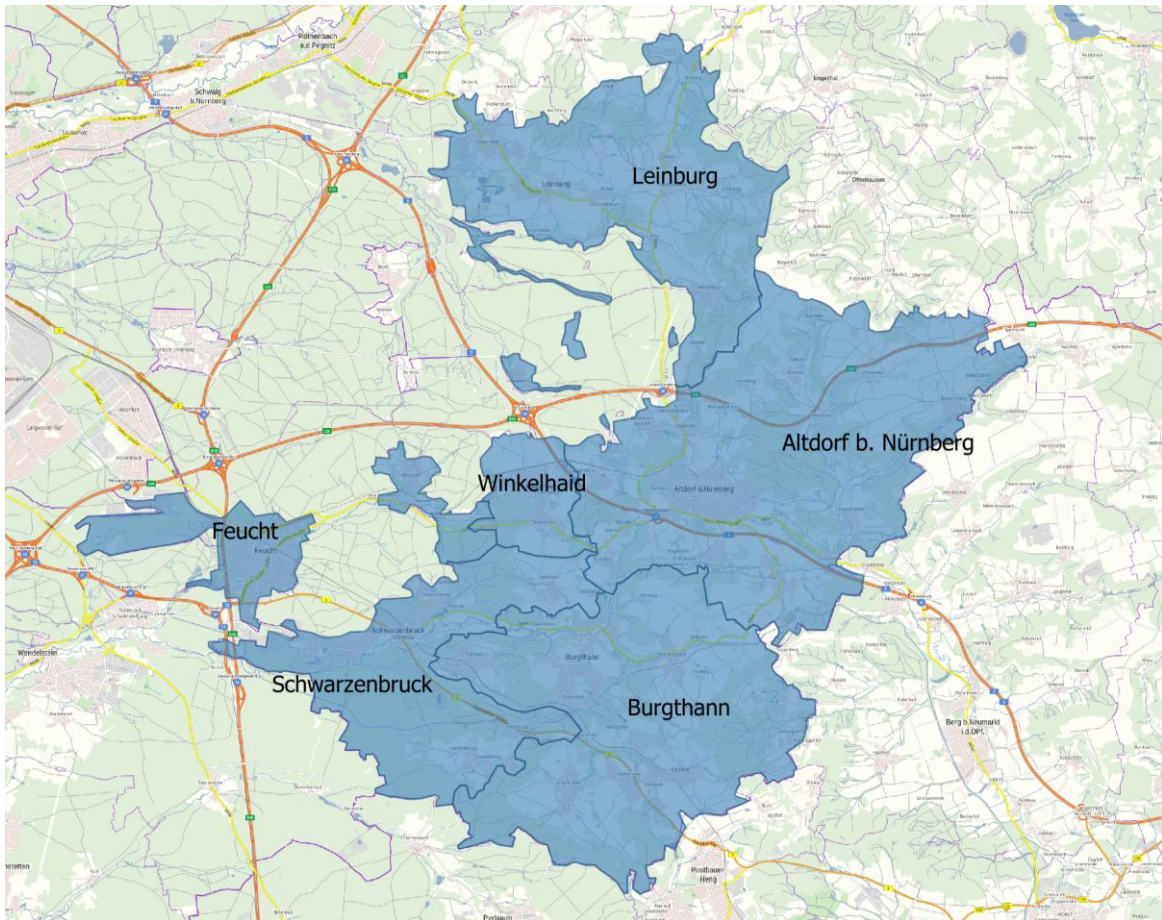

**Landrat Nürnberger Land**

**Armin Kroder , Freie Wähler**

## Strukturdaten des IHK-Gremiums Altdorf

	Einwohnerzahl (31.12.18)	Beschäftigte am Arbeitsort (30.6.18)	Pendlersaldo (2018)	Kaufkraft pro Kopf in EUR (2019)
Bayern	13.076.721	5.598.946	101.433	26.075
Mittelfranken	1.770.401	794.383	43.541	25.445
Altdorf	15.245	55.05	-950	27.221
Burgthann	11.366	1.503	-3.107	26.609
Feucht	13.964	4.008	-1.831	26.918
Leinburg	6.634	2.105	-815	26.515
Schwarzenbruck	8.469	3.520	125	26.549
Winkelhaid	4.254	511	-1.263	26.685

## Strukturdaten des IHK-Gremiums Altdorf

	Bestand an Arbeitslosen (Januar 2020)	Arbeitslosenq uoten (Januar 2020)	Bestand an gemeldeten Arbeitsstellen (Januar 2020)	Gewerbeste ueraufkom men 2018 (in 1.000€)	BIP zu Marktpreise n 2017 (Mill. EUR)	BIP- Wachs- tum in %
Deutschland	2.425.523	5,3	668.063		3.277.340	3,7
Bayern	249.502	3,3	112.234	10566188	605.390	4,7
Metropolregion Nürnberg	75.173	3,7	36.023			
Mittelfranken	38.323	3,8	16.820	1172383	77.167	4,3
Nürnberger Land (Lkr)	2.517	2,6	861	86540	5.393	2,7

## IHK-Unternehmen 2020 nach Wirtschaftsabschnitten

Gremium Altdorf	HR/GR	KGT	Gesamt
<b>Gesamt</b>	<b>1.149</b>	<b>3.925</b>	<b>5.074</b>
Industrie	173	725	898
Handel	298	915	1.213
Dienstleistungen	678	2.285	2.963

## Auszubildende im Landkreis Nürnberger Land

Auszubildende (Stand 31.12.2019):

Landkreis Nürnberger Land	Insgesamt	männlich	weiblich
Gewerblich	720	630	90
Kaufmännisch	755	381	374
Gesamt	1.475	1.011	464



**Ansprechpartner der IHK-Geschäftsstelle Nürnberger Land |  
Schwabach | Landkreis Roth**



**RA Lars Hagemann**

Leiter der Geschäftsstelle Nürnberger Land |  
Schwabach | Landkreis Roth

Tel.:+49 911 308 682 91

Fax:+49 911 308 682 99

E-Mail: [lars.hagemann@nuernberg.ihk.de](mailto:lars.hagemann@nuernberg.ihk.de)